



FICHA TECNICA DE INDICADOR 2022

NOMBRE DEL INDICADOR: PORCENTAJE DE USUARIOS ATENDIDOS EN LOS CENTROS CULTURALES	Clave: 60 - IMACUM - 1230		60-PMD 20-21- P602-M4-22
	TIPO Estrategico	NIVEL Impacto	DIMENSION Eficacia

1. Liga al PMD:
Eje Público: -
Estrategia: -
Línea de Acción: No Aplica -
Línea de Acción 2: No Aplica -
Línea de Acción 3: No Aplica -
Línea de Acción 4: No Aplica -

2. Estructura Programática:
Ramo: 60 - Instituto Municipal de Arte y Cultura de Mexicali, Baja California.
Unidad Ejecutora: 202 - JEFATURA DE DESARROLLO CULTURAL
Finalidad: 2 - DESARROLLO SOCIAL
Función: 4 - RECREACION, CULTURA Y OTRAS MANIFESTACIONES SOCIALES
SubFunción: 2 - Cultura
Programa: 602 -

3. Objetivo del Indicador: Medir el número de personas beneficiadas en los centros culturales con las actividades culturales de dichos centros así como los cursos regulares y de verano, así conoceremos la afluencia a los centros culturales.

4. Interpretación o Lectura: A mayor porcentaje del indicador, mayor será el número de las personas beneficiadas con actividades culturales así como con la impartición de cursos, de igual manera será el impacto de nuestros cursos y actividades para contribuir en la iniciación a

5. Variables:

CLAVE	DESCRIPCIÓN	UNIDAD DE MEDIDA	FUENTE DE DATOS
UCC	porcentaje de usuarios atendidos en los centros culturales	PORCENTAJE	INDICADORES, SMI
US2022	Usuarios de centros 2022	USUARIOS	reporte de beneficiados por los centros culturales Avances trimestrales del POA
USP	Usuarios proyectados	USUARIOS	PROGRAMACION EN EL POA

6. Fórmula: $UCC = (US2022 / USP) * 100$

7. Unidad de medida del resultado: PORCENTAJE

8. Rango de Valor (SemafORIZACIÓN):

AMARILLO		
0.00 - 44.99	45.00 - 89.99	90.00 - 100.00

9. Línea base:

PERIODO	VALOR BASE	VALOR META
ENERO-MARZO	80.00	100.00
ABRIL-JUNIO	80.00	100.00
JULIO-SEP	80.00	100.00



GOBIERNO
MEXICANO

FICHA TECNICA DE INDICADOR 2022

OCT-DIC			80.00	100.00
10. Meta del indicador: >= (Incremento)	Anual 2022: 100.00	Trienio 2022: 100.00		
11. Frecuencia de medición: Trimestral				
GLOSARIO Y OBSERVACIONES				
<p>Usuarios de centros 2022: Número de personas beneficiadas con actividades o impartición de cursos en los centros culturales. Usuarios proyectados. Número de beneficiados que se tiene como meta beneficiar en los centros culturales con actividades y cursos culturales PROGRAMA OPERATIVO ANUAL (POA): Es el que convierte los lineamientos de la planeación estatal económica y social del estado, en objetivos, resultados y metas concretas a desarrollar en corto plazo. ART. 34 (LPBC)</p>				

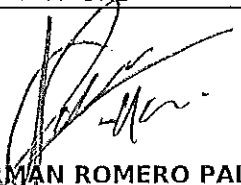
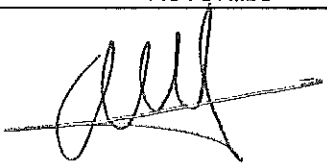
VALIDACIÓN DEL INDICADOR	
ELABORÓ	AUTORIZÓ
 LIC. CARLOS GERMAN ROMERO PALAZUELOS Instituto Municipal de Arte y Cultura d	 LIC. ALFREDO WONG LOPEZ Instituto Municipal de Arte y Cultura d



REPORTE DE INDICADOR 2022

Nombre: **PORCENTAJE DE USUARIOS ATENDIDOS EN LOS CENTROS CULTURALES**

Atención: Municipio Ciudad Valle San Felipe

Liga al PMD: -
-
-

Programa:

Dependencia/Entidad: 60 - IMACUM - 1230
Instituto Municipal de Arte y Cultura de Mexicali, Baja California.

Interpretacion: A mayor porcentaje del indicador, mayor será el número de las personas beneficiadas con actividades culturales así como con la impartición de cursos, de igual manera será el impacto de nuestros cursos y actividades para contribuir en la iniciación a

Meta:

	ENERO-MARZO - Avance		ABRIL-JUNIO - Avance		JULIO-SEP - Avance		OCT-DIC - Avance		Constante	
META	100		100		100		100		100.0	
RESULTADO	103.0	103.0%	0.0	0.0%	0.0	0.0%	0.0	0.0%	103.0	103.0%

Meta Anual: 100

Unidad de Medida: PORCENTAJE

Frecuencia: Trimestral

Gráfica de Indicador PORCENTAJE DE USUARIOS ATENDIDOS EN LOS CENTROS CULTURALES

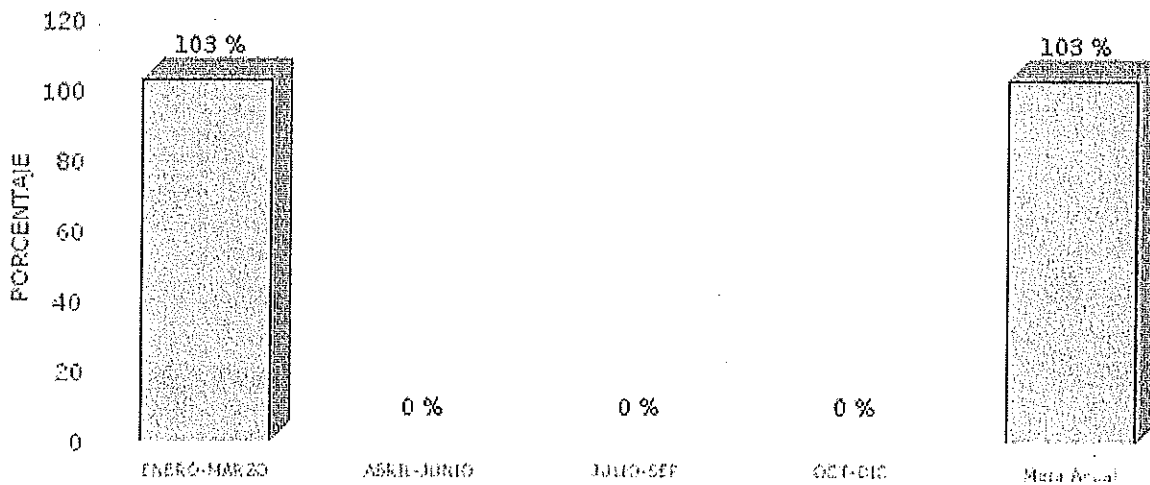



REPORTE DE INDICADOR 2022

Desglose de variables con valores capturados al último periodo

CLAVE	DESCRIPCIÓN	PERIODO			
		1	2	3	4
UCC	porcentaje de usuarios atendidos en los centros culturales	102.97	0.00	0.00	0.00
US2022	Usuarios de centros 2022	10,297.00			
USP	Usuarios proyectados	10,090.00			

Fórmula:

$$UCC = (US2022 / USP) * 100$$





NOMBRE DEL INDICADOR:	Clave: 60 - IMACUM - 1230	60-PMD 20-21- P602-M3-22	
PORCENTAJE DE USUARIOS ATENDIDOS EN BIBLIOTECAS PÚBLICAS MUNICIPALES	TIPO NIVEL DIMENSION		
	Estrategico Resultado Eficacia y Eficiencia		
1. Liga al PMD: Eje Público: - Estrategia: - Línea de Acción: No Aplica - Línea de Acción 2: No Aplica - Línea de Acción 3: No Aplica - Línea de Acción 4: No Aplica -			
2. Estructura Programática: Ramo: 60 - Instituto Municipal de Arte y Cultura de Mexicali, Baja California. Unidad Ejecutora: 201 - JEFATURA DE BIBLIOTECAS PUBLICAS Finalidad: 2 - DESARROLLO SOCIAL Función: 4 - RECREACION, CULTURA Y OTRAS MANIFESTACIONES SOCIALES SubFunción: 2 - Cultura Programa: 602 -			
3. Objetivo del Indicador: Medir el número de usuarios beneficiados en las bibliotecas públicas tanto con los programas y actividades de fomento a la lectura así como la afluencia a dichas bibliotecas, conociendo así el acercamiento a las comunidades.			
4. Interpretación o Lectura: A mayor Porcentaje del indicador, más personas beneficiadas en las bibliotecas públicas y mayor impacto de nuestras actividades, contribuyendo así al fomento de la cultura de la lectura en los habitantes del municipio de Mexicali.			
5. Variables:			
CLAVE	DESCRIPCIÓN	UNIDAD DE MEDIDA	FUENTE DE DATOS
UBM	Porcentaje de Usuarios atendidos en bibliotecas públicas municipales	PORCENTAJE	Indicadores ,SMI
NU2022	Usuarios beneficiados 2022	USUARIOS	reporte estadístico de las bibliotecas, avances trimestrales del POA
NUP	Número de usuarios proyectados	USUARIOS	Programa operativo anual (POA)
6. Fórmula:		UBM=(NU2022/NUP)*100	
7. Unidad de medida del resultado: PORCENTAJE			
8. Rango de Valor (Semaforización):			
0.00 - 44.99	AMARILLO 45.00 - 89.99	90.00 - 100.00	
9. Línea base:			
PERIODO	VALOR BASE	VALOR META	
ENERO-MARZO	80.00	100.00	
ABRIL-JUNIO	80.00	100.00	
JULIO-SEP	80.00	100.00	



**GOBIERNO
MUNICIPAL**

FICHA TECNICA DE INDICADOR 2022

OCT-DIC			80.00	100.00
10. Meta del indicador: >= (incremento)	Anual 2022: 100.00	Trienio 2022: 100.00		
11. Frecuencia de medición: Trimestral				
GLOSARIO Y OBSERVACIONES				
Usuarios beneficiados 2022: Número de usuarios atendidos que se tienen al mes, trimestralmente y anualmente en bibliotecas. Número de usuarios proyectados: Número de usuarios beneficiados de bibliotecas que se proyecta tener de manera anual y trimestral. PROGRAMA OPERATIVO ANUAL (POA): Es el que convierte los lineamientos de la planeación estatal económica y social del estado, en objetivos, resultados y metas concretas a desarrollar en corto plazo. ART. 34 (LPBC)				

VALIDACIÓN DEL INDICADOR	
ELABORÓ	AUTORIZÓ
 LIC. OCTAVIO MEZA LUNA Instituto Municipal de Arte y Cultura d	 LIC. ALFREDO WONG LOPEZ Instituto Municipal de Arte y Cultura d



REPORTE DE INDICADOR 2022

Nombre: **PORCENTAJE DE USUARIOS ATENDIDOS EN BIBLIOTECAS PÚBLICAS MUNICIPALES**

Atención: Municipio Ciudad Valle San Felipe

Liga al PMD: -

Programa:

Dependencia/Entidad: 60 - IMACUM - 1230
 Instituto Municipal de Arte y Cultura de Mexicali, Baja California.

Interpretacion: A mayor Porcentaje del indicador, más personas beneficiadas en las bibliotecas públicas y mayor impacto de nuestras actividades, contribuyendo así al fomento de la cultura de la lectura en los habitantes del municipio de Mexicali.

Meta:

	ENERO-MARZO - Avance	ABRIL-JUNIO - Avance	JULIO-SEP - Avance	OCT-DIC - Avance	Constante
META	100	100	100	100	100.0
RESULTADO	84.0 84.0%	0.0 0.0%	0.0 0.0%	0.0 0.0%	84.0 84.0%

Meta Anual: 100 **Unidad de Medida:** PORCENTAJE **Frecuencia:** Trimestral

Gráfica de Indicador
ENTAJE DE USUARIOS ATENDIDOS EN BIBLIOTECAS PÚBLICAS MUNICIPI





REPORTE DE INDICADOR 2022

Desglose de variables con valores capturados a) último período

CLAVE	DESCRIPCIÓN	PERIODO			
		1	2	3	4
UBM	Porcentaje de Usuarios atendidos en bibliotecas públicas municipales	84.02	0.00	0.00	0.00
NU2022	Usuarios beneficiados 2022	10,923.00			
NUP	Número de usuarios proyectados	13,000.00			

Fórmula:

$$UBM = (NU2022 / NUP) * 100$$



FICHA TECNICA DE INDICADOR 2022

NOMBRE DEL INDICADOR:	Clave: 60 - IMACUM - 1230	60- PMD 20-21-P 511-M1-22																
PORCENTAJE DE EFICIENCIA PARA LA OBTENCION DE RECURSOS	<table border="1" style="width: 100%; border-collapse: collapse;"> <tr> <td style="width: 33%; text-align: center;">TIPO</td> <td style="width: 33%; text-align: center;">NIVEL</td> <td style="width: 34%; text-align: center;">DIMENSION</td> </tr> <tr> <td style="text-align: center;">Estrategico</td> <td style="text-align: center;">Resultado</td> <td style="text-align: center;">Eficacia y Eficiencia</td> </tr> </table>		TIPO	NIVEL	DIMENSION	Estrategico	Resultado	Eficacia y Eficiencia										
	TIPO	NIVEL	DIMENSION															
Estrategico	Resultado	Eficacia y Eficiencia																
<p>1. Liga al PMD: Eje Público: - Estrategia: - Línea de Acción: No Aplica - Línea de Acción 2: No Aplica - Línea de Acción 3: No Aplica - Línea de Acción 4: No Aplica -</p>																		
<p>2. Estructura Programática: Ramo: 60 - Instituto Municipal de Arte y Cultura de Mexicali, Baja California. Unidad Ejecutora: 101 - DIRECCION GENERAL Finalidad: 2 - DESARROLLO SOCIAL Función: 4 - RECREACION, CULTURA Y OTRAS MANIFESTACIONES SOCIALES SubFunción: 2 - Cultura Programa: 511 - GESTIÓN ADMINISTRATIVA</p>																		
<p>3. Objetivo del Indicador: Medir la eficacia para participar en convocatorias para la obtención de recursos o donativos destinados a la cultura</p>																		
<p>4. Interpretación o Lectura: A mayor porcentaje del indicador, mayor será la obtención de recursos o donativos destinados a la cultura.</p>																		
<p>5. Variables:</p> <table border="1" style="width: 100%; border-collapse: collapse;"> <thead> <tr> <th style="width: 10%;">CLAVE</th> <th style="width: 40%;">DESCRIPCIÓN</th> <th style="width: 20%;">UNIDAD DE MEDIDA</th> <th style="width: 30%;">FUENTE DE DATOS</th> </tr> </thead> <tbody> <tr> <td>EO</td> <td>porcentaje de eficiencia para la obtención de recursos</td> <td>PORCENTAJE</td> <td>Indicadores ,SMI</td> </tr> <tr> <td>PS</td> <td>Proyectos solicitados</td> <td>PROYECTO</td> <td>reporte o compendio de proyectos Avances trimestrales del POA</td> </tr> <tr> <td>PM</td> <td>Proyectos meta</td> <td>PROYECTO</td> <td>Proyección de la dirección POA</td> </tr> </tbody> </table>			CLAVE	DESCRIPCIÓN	UNIDAD DE MEDIDA	FUENTE DE DATOS	EO	porcentaje de eficiencia para la obtención de recursos	PORCENTAJE	Indicadores ,SMI	PS	Proyectos solicitados	PROYECTO	reporte o compendio de proyectos Avances trimestrales del POA	PM	Proyectos meta	PROYECTO	Proyección de la dirección POA
CLAVE	DESCRIPCIÓN	UNIDAD DE MEDIDA	FUENTE DE DATOS															
EO	porcentaje de eficiencia para la obtención de recursos	PORCENTAJE	Indicadores ,SMI															
PS	Proyectos solicitados	PROYECTO	reporte o compendio de proyectos Avances trimestrales del POA															
PM	Proyectos meta	PROYECTO	Proyección de la dirección POA															
6. Fórmula:		$EO=(PS/PM)*100$																
7. Unidad de medida del resultado: PORCENTAJE																		
8. Rango de Valor (Semaforización):																		
<table border="1" style="width: 100%; border-collapse: collapse;"> <tr> <td style="width: 33%; background-color: black;"></td> <td style="width: 33%; background-color: yellow; text-align: center;">AMARILLO</td> <td style="width: 34%; background-color: black;"></td> </tr> <tr> <td style="text-align: center;">0.00 - 0.00</td> <td style="text-align: center;">0.00 - 0.00</td> <td style="text-align: center;">100.00 - 200.00</td> </tr> </table>				AMARILLO		0.00 - 0.00	0.00 - 0.00	100.00 - 200.00										
	AMARILLO																	
0.00 - 0.00	0.00 - 0.00	100.00 - 200.00																
9. Línea base:																		
<table border="1" style="width: 100%; border-collapse: collapse;"> <thead> <tr> <th style="width: 40%;">PERIODO</th> <th style="width: 20%;">VALOR BASE</th> <th style="width: 40%;">VALOR META</th> </tr> </thead> <tbody> <tr> <td style="text-align: center;">ENERO-MARZO</td> <td style="text-align: center;">80.00</td> <td style="text-align: center;">100.00</td> </tr> </tbody> </table>			PERIODO	VALOR BASE	VALOR META	ENERO-MARZO	80.00	100.00										
PERIODO	VALOR BASE	VALOR META																
ENERO-MARZO	80.00	100.00																
10. Meta del indicador: >= (incremento)	Anual 2022: 100.00	Trienio 2022: 100.00																
11. Frecuencia de medición: Anual																		



FICHA TECNICA DE INDICADOR 2022

GLOSARIO Y OBSERVACIONES

PROYECTOS SOLICITADOS: Cantidad de proyectos o convocatorias para la obtención de recursos en los que se participa. PROYECTOS META: Número de proyectos en los que se quiere participar de manera anual. PROGRAMA OPERATIVO ANUAL (POA): Es el que convierte los lineamientos de la planeación estatal económica y social del estado, en objetivos, resultados y metas concretas a desarrollar en corto plazo. ART. 34 (LPBC)

VALIDACIÓN DEL INDICADOR

ELABORÓ

LIC. ALFREDO WONG LOPEZ
Instituto Municipal de Arte y Cultura d

AUTORIZÓ

LIC. ALFREDO WONG LOPEZ
Instituto Municipal de Arte y Cultura d



REPORTE DE INDICADOR 2022

Nombre: **PORCENTAJE DE EFICIENCIA PARA LA OBTENCION DE RECURSOS**

Atención: Municipio Ciudad Valle San Felipe

Liga al PMD: -
-
-

Programa: **GESTIÓN ADMINISTRATIVA**

Dependencia/Entidad: 60 - IMACUM - 1230
Instituto Municipal de Arte y Cultura de Mexicali, Baja California.

Interpretacion: A mayor porcentaje del indicador, mayor será la obtención de recursos o donativos destinados a la cultura.

Meta:

	ENERO-MARZO - Avance		Constante	
META	100		100.0	
RESULTADO	200.0	200.0%	200.0	200.0%

Meta Anual: 100

Unidad de Medida: PORCENTAJE

Frecuencia: Anual

Gráfica de Indicador
PORCENTAJE DE EFICIENCIA PARA LA OBTENCION DE RECURSOS

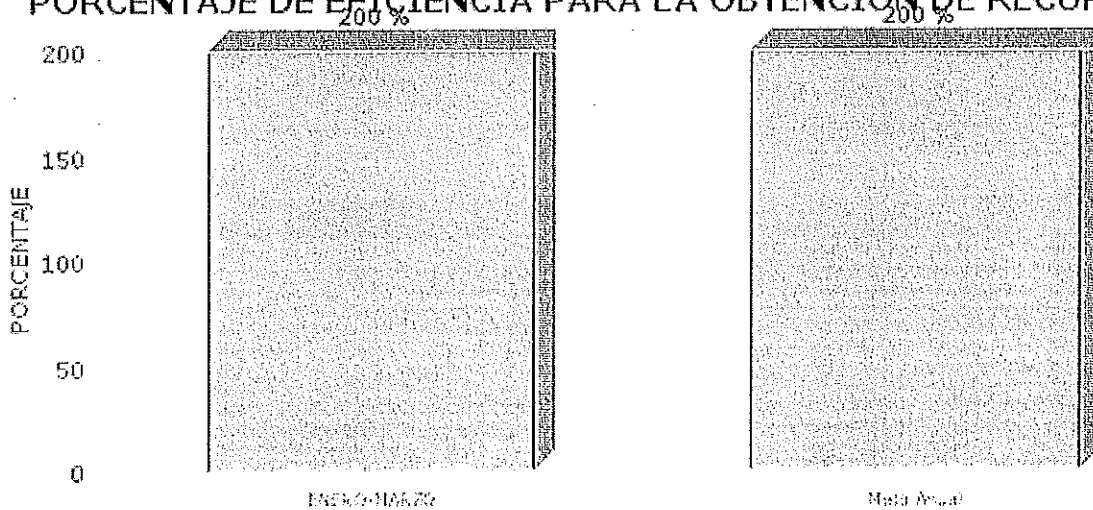



REPORTE DE INDICADOR 2022

Desglose de variables con valores capturados al ultimo periodo

CLAVE	DESCRIPCIÓN	PERIODO			
		1	2	3	4
EO	porcentaje de eficiencia para la obtención de recursos	200.00			
PS	Proyectos solicitados	2.00			
PM	Proyectos meta	1.00			

Fórmula:

$$EO = (PS/PM) * 100$$



FICHA TECNICA DE INDICADOR 2022

NOMBRE DEL INDICADOR: PORCENTAJE DE BENEFICIADOS EN FESTIVALES CULTURALES	Clave: 60 - IMACUM - 1230		60-PMD 20-21-P602-M5-22
	TIPO	NIVEL	DIMENSION
	Estrategico	Resultado	Eficacia y Eficiencia
1. Liga al PMD: Eje Público: - Estrategia: - Línea de Acción: No Aplica - Línea de Acción 2: No Aplica - Línea de Acción 3: No Aplica - Línea de Acción 4: No Aplica -			
2. Estructura Programática: Ramo: 60 - Instituto Municipal de Arte y Cultura de Mexicali, Baja California. Unidad Ejecutora: 203 - JEFATURA DE CULTURA POPULAR Finalidad: 2 - DESARROLLO SOCIAL Función: 4 - RECREACION, CULTURA Y OTRAS MANIFESTACIONES SOCIALES SubFunción: 2 - Cultura Programa: 602 -			
3. Objetivo del Indicador: Medir el porcentaje de población beneficiada a través de celebraciones de aniversario de comunidades, con la finalidad de conocer la presencia y participación de los habitantes de las colonias en este tipo de actividades culturales.			
4. Interpretación o Lectura: A mayor porcentaje del indicador, mayor será la presencia y participación de los habitantes de las colonias en celebración de aniversario de comunidades.			
5. Variables:			
CLAVE	DESCRIPCIÓN	UNIDAD DE MEDIDA	FUENTE DE DATOS
PBFC	Porcentaje beneficiados en celebraciones de aniversario	PORCENTAJE	Indicadores COPLADEMM, SMI
BFC	Beneficiados en celebraciones de aniversario	BENEFICIADOS	Reporte de beneficiados / Depto. de Culturas Populares
HC	Habitantes de comunidades	HABITANTE	INEGI
6. Fórmula:		$PBFC = (BFC/HC) * 100$	
7. Unidad de medida del resultado: PORCENTAJE			
8. Rango de Valor (SemafORIZACIÓN):			
0.00 - 2.99		AMARILLO 3.00 - 5.99	6.00 - 11.00
9. Línea base:			
PERIODO	VALOR BASE	VALOR META	
ENERO-MARZO	5.00	6.00	
ABRIL-JUNIO	5.00	6.00	
JULIO-SEP	5.00	6.00	
OCT-DIC	5.00	6.00	



GOBIERNO
DE MEXICO

FICHA TECNICA DE INDICADOR 2022

10. Meta del indicador: >= (incremento)	Anual 2022: 6.00	Trienio 2022: 6.00
11. Frecuencia de medición: Trimestral		
GLOSARIO Y OBSERVACIONES		
Celebración de aniversario de comunidades: conjunto de presentaciones artísticas, que se realizan en un espacio público con la finalidad de celebrar el aniversario de fundación de la comunidad.		

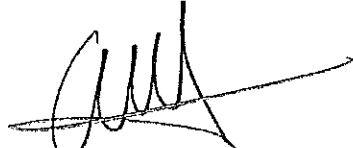
VALIDACIÓN DEL INDICADOR	
ELABORÓ	AUTORIZÓ
 T.S. BEATRIZ ARACELI MANCILLA RAZO Instituto Municipal de Arte y Cultura d	 LIC. ALFREDO WONG LOPEZ Instituto Municipal de Arte y Cultura d



REPORTE DE INDICADOR 2022

Nombre: **PORCENTAJE DE BENEFICIADOS EN FESTIVALES CULTURALES**

Atención: Municipio Ciudad Valle San Felipe

Liga al PMD: -
-
-

Programa:

Dependencia/Entidad: 60 - IMACUM - 1230
Instituto Municipal de Arte y Cultura de Mexicali, Baja California.

Interpretacion: A mayor porcentaje del indicador, mayor será la presencia y participación de los habitantes de las colonias en celebración de aniversario de comunidades.

Meta:

	ENERO-MARZO - Avance	ABRIL-JUNIO - Avance	JULIO-SEP - Avance	OCT-DIC - Avance	Constante
META	6	6	6	6	6.0
RESULTADO	22.5 375.4%	0.0 0.0%	0.0 0.0%	0.0 0.0%	22.5 375.0%

Meta Anual: 6

Unidad de Medida: PORCENTAJE

Frecuencia: Trimestral

**Gráfica de Indicador
PORCENTAJE DE BENEFICIADOS EN FESTIVALES CULTURALES**





REPORTE DE INDICADOR 2022

Desglose de variables con valores capturados al último periodo

CLAVE	DESCRIPCIÓN	PERIODO			
		1	2	3	4
PBFC	Porcentaje beneficiados en celebraciones de aniversario	22.52	0.00	0.00	0.00
BFC	Beneficiados en celebraciones de aniversario	50.00			
HC	Habitantes de comunidades	222.00			

Fórmula:

$$PBFC = (BFC / HC) * 100$$



FICHA TECNICA DE INDICADOR 2022

NOMBRE DEL INDICADOR:		Clave: 60 - IMACUM - 1230	60-PMD 20-21- P602-M5-22																
PORCENTAJE DE COLONIAS POPULARES ATENDIDAS		<table border="1"> <thead> <tr> <th>TIPO</th> <th>NIVEL</th> <th>DIMENSION</th> </tr> </thead> <tbody> <tr> <td>Estrategico</td> <td>Resultado</td> <td>Eficacia y Eficiencia</td> </tr> </tbody> </table>		TIPO	NIVEL	DIMENSION	Estrategico	Resultado	Eficacia y Eficiencia										
TIPO	NIVEL	DIMENSION																	
Estrategico	Resultado	Eficacia y Eficiencia																	
1. Liga al PMD:																			
Eje Público: -																			
Estrategia: -																			
Línea de Acción: No Aplica -																			
Línea de Acción 2: No Aplica -																			
Línea de Acción 3: No Aplica -																			
Línea de Acción 4: No Aplica -																			
2. Estructura Programática:																			
Ramo: 60 - Instituto Municipal de Arte y Cultura de Mexicali, Baja California.																			
Unidad Ejecutora: 203 - JEFATURA DE CULTURA POPULAR																			
Finalidad: 2 - DESARROLLO SOCIAL																			
Función: 4 - RECREACION, CULTURA Y OTRAS MANIFESTACIONES SOCIALES																			
SubFunción: 2 - Cultura																			
Programa: 602 -																			
3. Objetivo del Indicador: Medir el porcentaje de colonias populares atendidas a través de actividades culturales, con la finalidad de conocer la cobertura en las colonias.																			
4. Interpretación o Lectura: A mayor porcentaje del indicador, mayor será la presencia de actividades culturales en las colonias.																			
5. Variables:																			
<table border="1"> <thead> <tr> <th>CLAVE</th> <th>DESCRIPCIÓN</th> <th>UNIDAD DE MEDIDA</th> <th>FUENTE DE DATOS</th> </tr> </thead> <tbody> <tr> <td>CA</td> <td>Colonias atendidas</td> <td>COLONIAS</td> <td>Listado de colonias atendidas / Depto. de Culturas Populares, Avance POA</td> </tr> <tr> <td>PCA</td> <td>Porcentaje de colonias atendidas</td> <td>PORCENTAJE</td> <td>INDICADORES, SMI</td> </tr> <tr> <td>TC</td> <td>TOTAL DE COLONIAS</td> <td>COLONIAS</td> <td>ESTATUTO DE LAS DEMARCACIONES ADVA. INTERIORES DEL MPIO. DE MEXICALI</td> </tr> </tbody> </table>				CLAVE	DESCRIPCIÓN	UNIDAD DE MEDIDA	FUENTE DE DATOS	CA	Colonias atendidas	COLONIAS	Listado de colonias atendidas / Depto. de Culturas Populares, Avance POA	PCA	Porcentaje de colonias atendidas	PORCENTAJE	INDICADORES, SMI	TC	TOTAL DE COLONIAS	COLONIAS	ESTATUTO DE LAS DEMARCACIONES ADVA. INTERIORES DEL MPIO. DE MEXICALI
CLAVE	DESCRIPCIÓN	UNIDAD DE MEDIDA	FUENTE DE DATOS																
CA	Colonias atendidas	COLONIAS	Listado de colonias atendidas / Depto. de Culturas Populares, Avance POA																
PCA	Porcentaje de colonias atendidas	PORCENTAJE	INDICADORES, SMI																
TC	TOTAL DE COLONIAS	COLONIAS	ESTATUTO DE LAS DEMARCACIONES ADVA. INTERIORES DEL MPIO. DE MEXICALI																
6. Fórmula:		PCA= (CA/TC) *100																	
7. Unidad de medida del resultado: PORCENTAJE																			
8. Rango de Valor (SemafORIZACIÓN):																			
<table border="1"> <thead> <tr> <th></th> <th>AMARILLO</th> <th></th> </tr> </thead> <tbody> <tr> <td>0.00 - 9.39</td> <td>9.40 - 17.99</td> <td>18.00 - 40.00</td> </tr> </tbody> </table>					AMARILLO		0.00 - 9.39	9.40 - 17.99	18.00 - 40.00										
	AMARILLO																		
0.00 - 9.39	9.40 - 17.99	18.00 - 40.00																	
9. Línea base:																			
<table border="1"> <thead> <tr> <th>PERIODO</th> <th>VALOR BASE</th> <th>VALOR META</th> </tr> </thead> <tbody> <tr> <td>ENERO-MARZO</td> <td>6.30</td> <td>6.30</td> </tr> <tr> <td>ABRIL-JUNIO</td> <td>4.30</td> <td>4.30</td> </tr> <tr> <td>JULIO-SEP</td> <td>2.00</td> <td>2.00</td> </tr> <tr> <td>OCT-DIC</td> <td>6.00</td> <td>6.00</td> </tr> </tbody> </table>				PERIODO	VALOR BASE	VALOR META	ENERO-MARZO	6.30	6.30	ABRIL-JUNIO	4.30	4.30	JULIO-SEP	2.00	2.00	OCT-DIC	6.00	6.00	
PERIODO	VALOR BASE	VALOR META																	
ENERO-MARZO	6.30	6.30																	
ABRIL-JUNIO	4.30	4.30																	
JULIO-SEP	2.00	2.00																	
OCT-DIC	6.00	6.00																	



GOBIERNO
DE MEXICALI

FICHA TECNICA DE INDICADOR 2022

10. Meta del indicador: >= (incremento)	Anual 2022: 18.60	Trienio 2022: 18.60
11. Frecuencia de medición: Trimestral		
GLOSARIO Y OBSERVACIONES		
Colonias populares atendidas. Colonias que fueron atendidas o beneficiadas por los programas o actividades culturales, dichas colonias se consideran populares en base a un estatuto territorial del Municipio de Mexicali.		

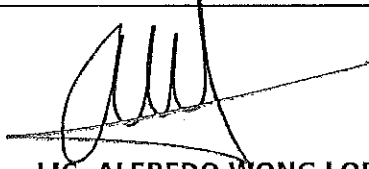
VALIDACIÓN DEL INDICADOR	
ELABORÓ	AUTORIZÓ
 T.S. BEATRIZ ARACELI MANCILLA RAZO Instituto Municipal de Arte y Cultura d	 LIC. ALFREDO WONG LOPEZ Instituto Municipal de Arte y Cultura d



REPORTE DE INDICADOR 2022

Nombre: **PORCENTAJE DE COLONIAS POPULARES ATENDIDAS**

Atención: Municipio Ciudad Valle San Felipe

Liga al PMD: -
-
-

Programa:

Dependencia/Entidad: 60 - IMACUM - 1230
Instituto Municipal de Arte y Cultura de Mexicali, Baja California.

Interpretación: A mayor porcentaje del indicador, mayor será la presencia de actividades culturales en las colonias.

Meta:

	ENERO-MARZO - Avance		ABRIL-JUNIO - Avance		JULIO-SEP - Avance		OCT-DIC - Avance		Acumulado
META	6.3		4.3		2		6		18.6
RESULTADO	6.3	99.8%	0.0	0.0%	0.0	0.0%	0.0	0.0%	6.3 33.8%

Meta Anual: 18.6

Unidad de Medida: PORCENTAJE

Frecuencia: Trimestral

**Gráfica de Indicador
PORCENTAJE DE COLONIAS POPULARES ATENDIDAS**





REPORTE DE INDICADOR 2022

Desglose de variables con valores capturados al último periodo

CLAVE	DESCRIPCIÓN	PERIODO			
		1	2	3	4
CA	Colonias atendidas	22.00			
PCA	Porcentaje de colonias atendidas	6.29	0.00	0.00	0.00
TC	TOTAL DE COLONIAS	350.00			

Fórmula:

$$PCA = (CA/TC) * 100$$